



ESTRATTO ORTOFOTO



ESTRATTO CATASTALE

- LEGENDA:**
- CLASSIFICAZIONE DEGLI AMBITI RESIDENZIALI DEL CONSOLIDATO**
- AM.35 A = AMBITO DEL CENTRO STORICO
 - AM.36 B 1 = AMBITO RESIDENZIALE CONSOLIDATO BASSA DENSITA'
 - AM.37 B 2 = AMBITO RESIDENZIALE CONSOLIDATO MEDIA DENSITA'
 - AM.38 PAD = PIANI ATTUATIVI IN DOSSO
 - AM.39 ARB = AMBITO DI RIQUALIFICAZIONE RESIDENZIALE
 - AM.40 B 3 = VERDE PRIVATO
- AMBITI DI TRASFORMAZIONE**
- AM.41 ATB = AMBITO DI TRASFORMAZIONE RESIDENZIALE
 - AM.42 ATD = AMBITO TRASFORMAZIONE PRODUTTIVO / COMMERCIALE
- AMBITO PRODUTTIVO CONSOLIDATO**
- AM.43 D 1 = AMBITO PRODUTTIVO CONSOLIDATO
 - AM.44 D 2 = AMBITO TURISTICO RIGETTIVO CONSOLIDATO
 - AM.45 D 3 = AMBITO PRODUTTIVO RESIDENZIALE CONSOLIDATO
 - AM.46 ARB = AMBITO DI RIQUALIFICAZIONE TURISTICO / RIGETTIVO
- AMBITO SERVIZI CONSOLIDATI**
- AM.47 S = AMBITO DEI SERVIZI E ATTREZZATURE AD USO PUBBLICO
 - AM.48 DICLUBILI ESISTENTI - RETE COMUNALE
 - AM.49 DICLUBILI ESISTENTI - RETE PROVINCIALE
- AMBITO SERVIZI IN PROGETTO**
- AM.50 SPP = AMBITO DEI SERVIZI E ATTREZZATURE AD USO PUBBLICO IN PROGETTO
 - AM.51 DICLUBILI COMUNALI IN PROGETTO
 - AM.52 DICLUBILI DA PPGA IN PROGETTO
- AMBITI DELLA MOBILITA'**
- AM.53 VIABILITA' ESISTENTE
 - AM.54 PREVISIONE STRATEGICA DELLA VIABILITA' A VALORE RIGETTIVO
 - AM.55 PREVISIONE STRATEGICA DELLA VIABILITA' A VALORE PRODUTTIVO
 - AM.56 PREVISIONE STRATEGICA DELLA VIABILITA' ALLARGAMENTO E NUOVI TRATTI STRADALI A VALORE RIGETTIVO
 - AM.57 PERMETTORE CODICE DELLA STRADA (CENTRO ABITATO)
 - AM.58 PERMETTORE CODICE DELLA STRADA (FUORI CENTRO ABITATO)
 - AM.59 PERDURI FODERALI DI COLLEGAMENTO CON
- AMBITI DEL PAESAGGIO AGRICOLO**
- AM.60 E1 = AMBITI AGRICOLI DA PFCP
 - AM.61 E2 = AMBITI AGRICOLI DI RISPETTO DELL'EDIFICATO
 - AM.62 E3 = AMBITO DI TUTELA E SALVAGUARDIA DEL PAESIO DEL SERIO
- NORME DI TUTELA E DI RISPETTO DELL'AMBIENTE, DEL PAESAGGIO E DELLE INFRASTRUTTURE**
- AM.63 FASCE DI RISPETTO DIMINUTALE
 - AM.64 FASCE DI RISPETTO STRADALE
 - AM.65 METANDOTTO CON RELATIVA FASCE DI RISPETTO
 - AM.66 EDIFICI VINCOLATI: TIPOLOGIA VINCOLI VEDI TAVOLA (IP 1 e 2)
 - AM.67 RISPETTO DELLA RISERVA NATURALE
 - AM.68 RISERVA NATURALE PALATA MENASCIOTTO
 - AM.69 SIC ITZDADDOSS DA PFCP
 - AM.70 FIUME SERIO
 - AM.71 BOSCHI - AREE DELLA RETE ECOLOGICA I STEPPINI (SIC DI "E" E "D" NELLEI 3)
 - AM.72 ITINERARIO SOVRA COMUNALE DI FRUIZIONE DEL PARCO DEL SERIO
- CORSI D'ACQUA E RELATIVE FASCE DI RISPETTO**
- AM.73 AMBITO DI RISPETTO E DI TUTELA DEL RETICULO IDROSSICO
 - AM.74 EX LEGGE DALASSO
 - AM.75 Confine comunale
 - AM.76 PARCHEGGIO PERTINENZIALE

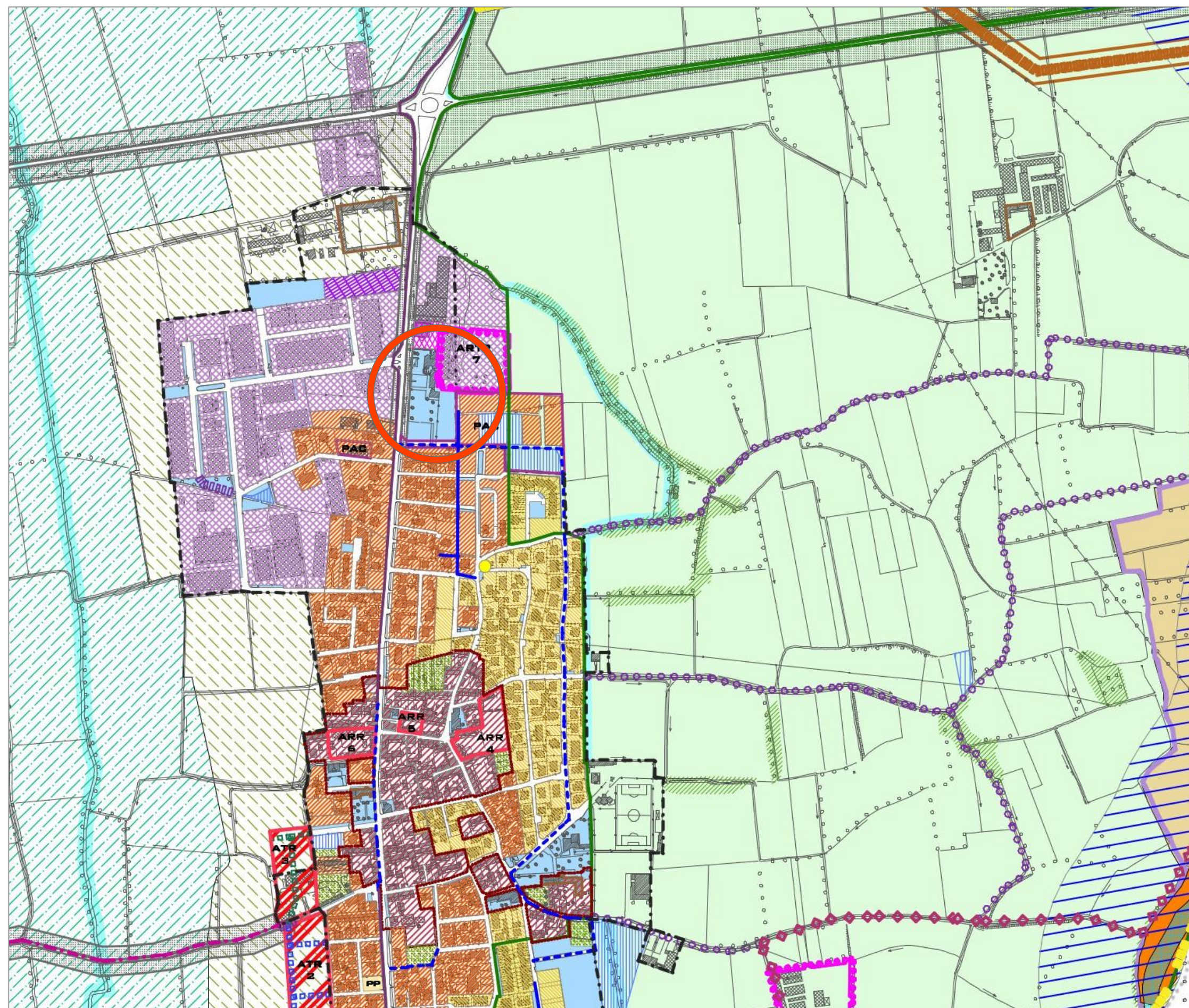

ESTRATTO PGT VIGENTE

DUEUNOSTUDIO architetti associati
 Via Piacenza 23 , 26013 CREMA (CR) Tel.0373 - 83271
 dueunostudio@gmail.com
 arch. Giorgio Schiavini - Ordine architetti Provincia di Cremona n 572
 arch. Susanna Zaniboni - Ordine architetti Provincia di Cremona n 531

| | | | | |
|--|-------------|--|---------------------------------|-----------------------------|
| ARC. | PRO. | DATA | FILE | DATA |
| 1° EMISSIONE | RICHIEDENTE | OGGETTO | FILE | DATA |
| DISEGNATO: D.V. | | CONTROLLATO: Geom. Alessandro Carlo Momeni | | APPROVATO: |
| DATA | FIRMA | DATA | FIRMA | DATA |
| SOSTITUISCE IL DISEGNO N° | | SOSTITUITO DAL DISEGNO N° | | |
| Committente: | | | | |
| Pegaso s.r.l. | | | | |
| Elaborato: | | | | |
| PIANO ATTUATIVO IN VARIANTE AL PGT VIGENTE AMBITO A SERVIZI PER IMPIANTI SPORTIVI "EX FARO" | | | | |
| IL PROGETTISTA: Arch. Giorgio Schiavini | | | LA PROPRIETA': Pegaso s.r.l. | |
| Giuseppe MANETTI - Legale Rappresentante | | | | |
| COMUNE DI: Pianengo via Roma | | PROVINCIA DI: CREMONA | | |
| OGGETTO: Inquadramento territoriale | | | | |
| Impresa esecutrice delle opere: | | | | |
| Tavola 1 | | DATA: 13 DIC -2022 | SCALA:1:100 | CODICE PROGETTO 054/2022 |
| | | | | VERIFICATO SI NO |